



Aangifte bpm

Voor niet-vergunninghouders

Vanaf 1 januari 2017

Waarom dit formulier?

Met dit formulier doet u aangifte van belasting van personenauto's en motorrijwielen (bpm). Geldt één van de volgende situaties voor u?

- U haalt een personenauto of motor uit het buitenland en u laat deze registreren in het kentekenregister van de RDW.
- U bouwt een bestelauto om tot personenauto.
- U woont in Nederland en rijdt in Nederland met een personenauto of motor met een buitenlands kenteken.
- U wilt een personenauto of motor registreren in het kentekenregister van de RDW?

Dan moet u bpm betalen. Hoeveel bpm moet u betalen?

Dat rekent u uit met het formulier 'Berekening bpm bij de aangifte en melding bpm'. Doe de formulieren met de bijlagen in de aangifte-zuil van de Belastingdienst. U vindt deze in de wachtruimte van de RDW-keuringsstations. U kunt uw aangifte ook per post naar ons sturen. De adressen staan in het overzicht van bpm-aangiftepunten op belastingdienst.nl.

Meer informatie

Lees eerst de Toelichting aangifte bpm. Hebt u daarna nog vragen? Kijk op belastingdienst.nl.

1 Gegevens aangever

☐ Particulier

Burgerservicenummer

☒ Ondernemer

Btw-nummer

Voorletters, tussenvoegsel en achternaam

Straatnaam, huisnummer en toevoeging

Postcode en plaats

Telefoonnummer

E-mailadres

N L 0 0 0 0 0 0 0 0 0 0 B 0 1

VWE Automotive

W.M. Dudokweg

37

1 7 0 3 D A

Heerhugowaard

0 8 8 8 9 3 7 0 0 0

Faxnummer

info@vwe.nl

1a Vult u namens een ander de aangifte in of doet u dit namens een onderneming? En bent u tekenbevoegd volgens het register van de Kamer van Koophandel? Vul dan hier uw persoonlijke gegevens in.

☐ Particulier

Burgerservicenummer

☐ Ondernemer

Btw-nummer

Voorletters, tussenvoegsel en achternaam

Straatnaam, huisnummer en toevoeging

Postcode en plaats

Telefoonnummer

E-mailadres

N L B

1 Gegevens aangever (vervolg)

1b Bent u de aanvrager van het kenteken bij de RDW? ☒ Ja, ga verder met 1c
☐ Nee, vermeld dan de gegevens van de aanvrager van het kenteken bij de RDW hieronder

☐ Particulier Burgerservicenummer

☐ Ondernemer Btw-nummer

Voorletters, tussenvoegsel en achternaam

Straatnaam, huisnummer en toevoeging

Postcode en plaats

Telefoonnummer Faxnummer

E-mailadres

1c Bent u de (toekomstige) kentekenhouder? ☒ Ja
☐ Nee

Let op! Hebt u vraag 1b en 1c beide met 'nee' beantwoord? Dan kunt u geen aangifte bpm doen, behalve als u aangifte wilt doen voor een auto of motor waarvoor u geen Nederlands kenteken aanvraagt.

2 Gegevens motorrijtuig

Soort motorrijtuig ☒ Personenauto
☐ PHEV personenauto (plug-in hybride)
☐ Motor

Merk

Type en uitvoering

Aantal cilinders

Cilinderinhoud cc

Vermogen kW

CO₂-uitstoot in gram/km gr/km

Datum eerste toelating - -

Automaat ☒ Ja ☐ Nee

Carrosserie Bijvoorbeeld sedan, stationwagon, MPV etc

Aantal deuren inclusief achterklep

Kenteken

Voertuigidentificatienummer (chassis-/framenummer)

Brandstof ☐ Benzine
☒ Diesel
☐ Anders, namelijk

3 Vaststellen belastingplicht

Is de datum van eerste toelating van de auto of motor 25 jaar of langer geleden?

☒ Nee
☐ Ja, ga verder met 6

Is het een motorrijtuig waarvoor het nultarief geldt?

☒ Nee
☐ Ja, vul de 'Berekening bpm bij de aangifte en melding bpm' in tot en met vraag 2c en voeg dit formulier bij de aangifte

Heeft de (toekomstige) kentekenhouder voor het motorrijtuig een vrijstellingsvergunning?

☒ Nee
☐ Ja, ga verder met 5

4 Te betalen bpm

Kruis aan of u kiest voor het bruto bpm-bedrag of het historisch bruto bpm-bedrag. U mag het laagste van deze twee bedragen gebruiken voor de verdere berekening.

☐ Bruto bpm-bedrag €

☒ Historisch bruto bpm-bedrag € 8 6 1 8

Te betalen bpm € 2 2 4 4

Begindatum gekozen periode (zie toelichting) 1 8 - 1 1 - 2 0 1 6

Bereken dit bedrag in het formulier 'Berekening bpm bij de aangifte en melding bpm' en voeg dat bij deze aangifte. Ga verder met 6

5 Vrijstelling

Soort vrijstelling

Nummer vrijstellingsvergunning

Afgegeven door

In

Ook als de (toekomstige) kentekenhouder vrijstelling heeft, moet hij het bruto bpm-bedrag berekenen. Bereken de bpm in het formulier 'Berekening bpm bij de aangifte en melding bpm' en voeg dat bij deze aangifte. Voldoet de (toekomstige) kentekenhouder in de vrijstellingsperiode niet meer aan de voorwaarden van de vrijstelling? Dan moet hij bpm betalen. De Belastingdienst gebruikt het bruto bpm-bedrag om vast te stellen hoeveel de (toekomstige) kentekenhouder moet betalen. De (toekomstige) kentekenhouder kan ook voor het historisch bruto bpm-bedrag kiezen (zie vraag 4).

☐ Bruto bpm-bedrag €

☐ Historisch bruto bpm-bedrag €

Begindatum gekozen periode (zie toelichting) - -

Ga verder met 6

De aangifte bpm moet ondertekend worden door de (toekomstige) kentekenhouder of de aanvrager van het kenteken bij de RDW (zie rubriek 1 Gegevens aangever).

Wordt de aangifte door iemand anders ondertekend? En is er sprake van een eenmalige volmacht? Voeg dan een kopie van de machtiging bij deze aangifte.

Is er sprake van een doorlopende volmacht? Vermeld dan op welk aangiftepunt de machtiging is ingeleverd

Naam

VWE Automotive

Plaats

Heerhugowaard

Datum

0 1 - 0 3 - 2 0 1 8

Handtekening

Schrijf binnen het vak

Aantal bijlagen

(exclusief Berekening bpm)

2

Let op! Zet op elke bijlage de naam en het burgerservicenummer, btw-nummer of bpm-vergunningsnummer van de aanvrager van het kenteken. Vergeet niet de formulieren 'Berekening bpm bij de aangifte bpm' (BPM 014) en 'Formulier tbv bpm-aangifte (dit formulier krijgt u van de RDW) bij te voegen'.

U hoeft het formulier 'Berekening bpm bij de aangifte en melding bpm' niet in te leveren voor motorrijtuigen van 25 jaar en ouder. Dit aangifteformulier (BPM 013) moet u in alle gevallen inleveren.





Belastingdienst

Berekening bpm

Bij de aangifte en melding bpm

Vanaf 1 januari 2017

1 Uw gegevens

Naam

VWE Automotive

Kruis aan wat van toepassing is

☐

Particulier

Uw burgerservicenummer

☒

Ondernemer

Uw btw-nummer

N L 0 0 0 0 0 0 0 0 0 0 B 0 1

☐

Ondernemer met
artikel 8-vergunning

Uw btw-nummer

N L B

2 Berekening bruto bpm

2a Netto catalogusprijs zonder extra accessoires en opties

€ 2 7 6 6 3

2b Bijtelling accessoires/opties

☐

Airconditioning

€

☐

Audiosysteem

€

☐

Automatische transmissie

€

☐

Climate-control

€

☐

Cruise-control

€

☐

Leren bekleding

€

☐

Metallic lak

€

☐

Navigatiesysteem

€

☐

€

☐

€

☐

€

☐

€

☒

Zie specificatie bijlage opties (2171636)

€ 4 4 5 2

Totaal bijtelling accessoires

€ 4 4 5 2

2c Netto catalogusprijs. Tel op 2a + 2b

€ 3 2 1 1 5

150143401



2 Berekening bruto bpm (vervolg)

2d Kruis aan wat van toepassing is en bereken de bruto bpm



Personenauto

CO₂-uitstoot van uw personenauto

1 1 9

gr/km

Te betalen bpm op basis van algemeen CO₂-tarief (zie de Toelichting)

€ 4 9 9 6

Heeft uw personenauto een dieselmotor?



Nee

Ja. Dieseltoeslag. Als de ingevulde CO₂-uitstoot van uw personenauto meer is dan 65 gr/km: CO₂-uitstoot - 65 gr/km x € 86,69

€ 4 8 9 3 +

☐ Bruto bpm

€ 9 8 8 9

☒ Historische bruto bpm (zie de Toelichting. Stuur de berekening altijd mee.)

€ 8 6 1 8



PHEV Personenauto (plug-in hybride)

CO₂-uitstoot van uw PHEV personenauto

gr/km

Te betalen bpm op basis van algemeen CO₂-tarief (zie de Toelichting)

€

Heeft uw PHEV personenauto een dieselmotor?



Nee

Ja. Dieseltoeslag. Als de ingevulde CO₂-uitstoot van uw PHEV personenauto meer is dan 65 gr/km: CO₂-uitstoot - 65 gr/km x € 86,69

€ +

☐ Bruto bpm

€

☐ Historische bruto bpm (zie de Toelichting. Stuur de berekening altijd mee.)

€



Kampeerauto zonder dieselmotor

Netto catalogusprijs. Neem over van 2c

€

3 7,7 %

x

Bereken 37,7% van de netto catalogusprijs

€

Verminderingsbedrag

€ 1 2 8 3

-

☐ Bruto bpm

€

☐ Historische bruto bpm (zie de Toelichting. Stuur de berekening altijd mee.)

€



Kampeerauto met dieselmotor

Netto catalogusprijs. Neem over van 2c

€

3 7,7 %

x

Bereken 37,7% van de netto catalogusprijs

€

Vermeerderingsbedrag

€ 2 7 3

+

☐ Bruto bpm

€

☐ Historische bruto bpm (zie de Toelichting. Stuur de berekening altijd mee.)

€

2 Berekening bruto bpm (vervolg)

- ☐ **Motorrijwiel, als netto catalogusprijs minder is dan € 2.134**
Netto catalogusprijs. Neem over van 2c

€	
	9,6 %
x	

- ☐ Bruto bpm. Bereken 9,6% van de netto catalogusprijs

€	
€	

- ☐ Historische bruto bpm (zie de Toelichting. Stuur de berekening altijd mee.)

- ☐ **Motorrijwiel, als netto catalogusprijs € 2.134 of meer is**
Netto catalogusprijs. Neem over van 2c

€	
	19,4 %
x	
€	
€	210
-	

Bereken 19,4% van de netto catalogusprijs

Verminderingsbedrag

- ☐ Bruto bpm

€	
€	

- ☐ Historische bruto bpm (zie de Toelichting. Stuur de berekening altijd mee.)

3 Bepalen verminderingmethode bpm

Voor gebruikte motorrijtuigen is een vermindering (afschrijving) van de bpm mogelijk (zie de Toelichting).

Geldt dit niet voor u? Dan hoeft u de 'Berekening bpm' niet verder in te vullen.

Neem de berekende bruto bpm of de berekende historische bruto bpm over bij vraag 4 op de aangifte.

Onderteken de 'Aangifte bpm voor niet-vergunninghouders' of de 'Melding bpm voor vergunninghouders'

- 3a Hebt u een vrijstellingsvergunning?
(zie de Toelichting)

- ☒ Ja. U hoeft u deze berekening niet verder in te vullen. Onderteken de 'Aangifte bpm'
☐ Nee

- 3b Datum eerste toelating (zie Aangifte
BPM 013 rubriek 2 of BPM 017 rubriek 2)

1 8 - 1 1 - 2 0 1 6

- 3c Datum aangifte (zie Aangifte
BPM 013 rubriek 6 of BPM 017 rubriek 5)

0 1 - 0 3 - 2 0 1 8

- 3d Welke methode kiest u voor de
vermindering op de bpm (zie de Toelichting)

- ☐ Afschrijvingstabel. Ga verder met 4
☐ Koerslijst. Ga verder met 5
☒ Taxatierapport. Alleen voor motorrijtuigen met meer dan normale gebruiksschade
en voor motorrijtuigen die niet in koerslijsten voorkomen. Ga verder met 6



4 Vermindering bpm op basis van afschrijvingstabel

4a	Bruto bpm of historische bruto bpm. <i>Neem over van 2d</i>	€
4b	Afschrijvingspercentage. <i>Neem over uit tabel in de toelichting</i>	%
4c	Afschrijving	€
4d	Bruto bpm of historische bruto bpm. <i>Neem over van 4a</i>	€
4e	Afschrijving. <i>Neem over van 4c</i>	€
4f	Verschuldigde bpm. <i>Trek af 4d - 4e</i>	€
4g	Te verrekenen bpm. <i>Zie toelichting onder 3 Bepalen verminderingsmethode bpm en onder 4 bij Te verrekenen bpm bij ombouw</i>	€
4h	Te betalen bpm. <i>Trek af 4f - 4g. Vul 'o' in als het bedrag negatief is. Neem 4h over bij vraag 4 op de aangifte</i>	€

5 Vermindering bpm op basis van koerslijst

5a	Historische nieuwprijs bij verkoop. <i>Neem over uit de koerslijst</i>	€
5b	Inkoopwaarde. <i>Neem over uit de koerslijst</i>	€
5c	Kilometercorrectie. <i>Neem over uit de koerslijst. Zet een minteken voor het bedrag als de kilometercorrectie moet worden afgetrokken</i>	€
5d	Huidige inkoopwaarde in Nederland door een handelaar	€
5e	Werkelijke afschrijving. <i>Trek af: 5a - 5d. Het bedrag van 5e mag niet meer zijn dan het bedrag bij 5a. Vul 'o' in als het bedrag negatief is</i>	€
5f	Verkoopwaarde nieuw. <i>Neem over van 5a</i>	€
5g	Deel: 5e : 5f	€
5h	Werkelijk afschrijvingspercentage. <i>Bereken: 5g x 100</i>	%
5i	Bruto bpm of historische bruto bpm. <i>Neem over van 2d</i>	€
5j	Werkelijk afschrijvingspercentage. <i>Neem over van 5h</i>	%
5k	Afschrijving	€
5l	Bruto bpm of historische bruto bpm. <i>Neem over van 5i</i>	€
5m	Afschrijving. <i>Neem over van 5k</i>	€
5n	Te betalen bpm. <i>Trek af: 5l - 5m. Neem 5n over bij vraag 4 op de aangifte</i>	€
5o	Herrekenende bruto bpm. <i>Deze waarde wordt opgenomen in het kentekenregister</i>	€



6 Vermindering bpm op basis van taxatierapport

6a	Historische nieuwprijs bij verkoop. <i>Neem over uit het taxatierapport</i>	€ 4 7 4 7 7
6b	Huidige inkoopwaarde in Nederland door een handelaar. <i>Neem over van het taxatierapport</i>	€ 1 2 3 6 6
6c	Werkelijke afschrijving. <i>Trek af: 6a - 6b. Vul 'o' in als het bedrag negatief is</i>	€ 3 5 1 1 1
6d	Verkoopwaarde nieuw. <i>Neem over van 6a</i>	€ 4 7 4 7 7
6e	<i>Deel: 6c : 6d</i>	€ 0 . 7 4 0
		1 0 0 %
6f	Werkelijk afschrijvingspercentage. <i>Bereken: 6e x 100</i>	7 4 . 0 %
6g	Bruto bpm of historische bruto bpm. <i>Neem over van 2d</i>	€ 8 6 1 8
6h	Werkelijk afschrijvingspercentage. <i>Neem over van 6f</i>	7 4 . 0 %
6i	Afschrijving	€ 6 3 7 4
6j	Bruto bpm of historische bruto bpm. <i>Neem over van 6g</i>	€ 8 6 1 8
6k	Afschrijving. <i>Neem over van 6i</i>	€ 6 3 7 4
6l	Te betalen bpm. <i>Trek af: 6j - 6k. Neem 6l over bij vraag 4 op de aangifte</i>	€ 2 2 4 4
6m	Herrekenende bruto bpm. <i>Deze waarde wordt opgenomen in het kentekenregister</i>	€ 3 1 8 0



VWE Automotive
W.M. Dudokweg 37
1703 DA Heerhugowaard

Opdrachtnummer : 2171636
Klantnummer : 1026
Datum : 01 maart 2018
Behandeld door : G.H. Jansen

Historische BPM
Pagina: 1

Uw gegevens

Kenmerk: Volkswagen Passat variant 2.0tdi Comfortline 110kW

Omschrijving object

Object : Personenauto met dieselmotor
Merk : Volkswagen
Type : Passat variant 2.0tdi Comfortline 110kW
Datum 1e toelating : 18 november 2016
Chassisnummer : VOORBEELD03TAX/VWE
Brandstof : Diesel
Energie label : B
Transmissie : Automaat
Vermogen (KW) : 110
Co2 uitstoot (g/km) : 119
Fijnstof uitstoot (mg) : 0
Euronorm : EURO6

VWE Automotive

Opdrachtnummer : 2171636**Historische BPM**

Pagina: 2

Berekening historische bpm

(Alle bedragen in EURO's)

Begindatum periode: 18 november 2016

Netto catalogus prijs Incl. standaard opties	27663
Netto catalogus prijs Opties af fabriek	4452
	<hr/>
Netto catalogus prijs	32115
BPM percentage (%)	0
Berekende bpm	0
	<hr/>
Diesel toeslag	4494
CO2 toeslag	4124
Brandstof toeslag	0
Fijnstof toeslag	0
Energie label toeslag	0
Emissiecode toeslag	0
	<hr/> <hr/>
Totaal historische bpm	8618

VWE Automotive
W.M. Dudokweg 37
1703 DA Heerhugowaard

Opdrachtnummer : 2171636
Klantnummer : 1026
Datum : 01 maart 2018
Behandeld door : G.H. Jansen

Taxatierapport
Pagina: 1

Uw gegevens

Kenmerk: Volkswagen Passat variant 2.0tdi Comfortline 110kW

Omschrijving object

Object : Personenauto met dieselmotor
Merk : Volkswagen
Type : Passat variant 2.0tdi Comfortline 110kW
Datum 1e toelating : 18 november 2016
Chassisnummer : VOORBEELD03TAXVWE
Brandstof : Diesel
Energielabel : B
Transmissie : Automaat
Vermogen (KW) : 110
Co2 uitstoot (g/km) : 119
Fijnstof uitstoot (mg) : 0
Euronorm : EURO6
Tellerstand : 19191
Kleur : Tungsten Silver Metallic
Gewicht (kg) : 1405
BTW/Marge : BTW

Ingevolge uw opdracht heeft ondergetekende, G.H. Jansen het hierboven omschreven object op 18 augustus 2017 van 12:00 tot 12:30 uur geïnspecteerd en getaxeerd.

VWE Automotive

Opdrachtnummer : 2171636

Taxatierapport

Pagina: 2

Algemene indruk

Onderstel : Zie schadecalculatie
Carrosserie : Zie schadecalculatie
Interieur : Goed
Banden : Redelijk
Technische staat : Goed

Uitvoeringsspecificaties

Het betreft een Volkswagen Passat variant 2.0tdi Comfortline 110kW, welke standaard is voorzien van:

Aandrijfslipregeling (ASR), Aandrijvingstype: Frontaandrijving, Aanhangerstabilisatieprogramma, Achterbank gedeeld / neerklapbaar, Achterbankleuningen met Afstandsontgrendeling klapbaar, Achterlichten LED, Afstandsontgrendeling Achterklep, Airbag Bestuurder-/passagierskant, Airbag Passagierszijde uitschakelbaar, Antiblokk eersysteem (ABS), Bagageruimteafdekking / Rolgordijn, Bagageruimteafscheiding (Net), Bandencontrole-indicator, buitenspiegel asferisch, links, buitenspiegel gespoten, buitenspiegel met autom. neerlaaf functie, rechts, Buitentemperatuursensor, Bumper gespoten, Centrale vergrendeling met Afstandsbediening, Chroomlijsten aan Zijruiten, Comfort-stoelen voor, Dakreling, Deurgrepen buiten Wagenkleur, Elektron. differentieelblokkering (EDS), Elektron. stabiliteitsprogramma (ESP), Handschoenvak met koelfunctie, Hoofdairbag-systeem voor en achter incl. Zij-airbag voor, Interieurinrichting: Decordelen Diamond Silver, Isofix-houder voor Kinderzitje aan Achterbank, Kentekverlichting LED, Knipperlicht in buitenspiegel geïntegreerd, Leeslampen voor en achter LED, Lendensteun en Instelling Leuninghoek voor, links elektr. verstelbaar, Lendensteun voor, Lichtmetalen velgen, Middenarmsteun voor, Mistlamp met statische bochtverlichting, Motor 2,0 l - 110 kW TDI, Multimediabus AUX-IN, Niet-rokerspakket, Opbergtas aan Voorstoelleuningen, Park-Distance-Control (voor en achter), Parkeerrem elektrisch, Raamopener elektrisch voor + achter, Rijassistent-systeem Berg-Anfahr-Assistent, Rijassistent-systeem Multi-collision remsysteem (Multi Collision Brake), Rijassistent-systeem Omgevingsbewakingssysteem (Front assist) met City-noodremfunctie, Rijassistent-systeem Vermoeidheidsdetectiesensor, Roetfilter, Schadstoffarm volgens Emissienorm Euro 6, Schakel-/selectiehefboomgreep Leer, Start-/stopsysteem, Stekkerdoos (12V-aansluiting) in Bagage-/laadruimte, Stoelbekleding/kussens: Stof, Stoelen voor hoogteverstelbaar, Stof- en pollenfilter met Actief-koolstoffilter, Stuur (Leer) met Multifunctie en Schakelfunctie, Stuurbekrachtiging elektronisch gestuurd (Servotronic), Stuurkolom (Stuur) mechan. verstelbaar, Hoogte-/lengteverstelling, Textiele voetmatten, Transmissie 6 versnellingen - Dubbelkoppeltransmissie DSG, Tweetonige hoom, Uitrusting Comfortline, Uitrustingspakket: Licht + zicht, Weergave voor Waswaterniveau, Wegrijblokkering (elektronisch), Zonneklep links met spiegel (verlicht), Zonneklep rechts met spiegel (verlicht)

Af fabriek zijn de volgende opties/extra's gemonteerd:

Airconditioning Climatronic 3-zones, Audiosysteem Composition Media (MP3-afspeelfunctie, Radio/CD-speler, Bluetooth), Bandenspanningscontrolesysteem, Beglazing achter verduisterd (65 %), Diefstalalarmsysteem met Interieurbeveiliging, Koplamp LED, Metallic-lak, Multifunctioneel display Premium, Navigatiemodul Discover Media (voor Audiosysteem), Rijassistent-systeem Autom. Afstandsregeling (ACC) en Omgevingsbewakingssysteem (Front assist), Rokerspakket, Spiegelpakket, Stekkerdoos 230V, Winterpakket, Zonnescherm aan Portierruiten achter

VWE Automotive

Opdrachtnummer : 2171636

Taxatierapport

Pagina: 3

Bijzonderheden

Geen

Marktonderzoek

Ten behoeve van het bepalen van de handelsinkoopwaarde is door mij een marktonderzoek ingesteld. Voor de resultaten verwijzen wij u naar de bijgevoegde advertenties en/of koerslijsten (bijlagen).

Oorspronkelijke nieuwprijs

(Alle bedragen in EURO's)

Prijs incl. standaard opties	Bruto
Volkswagen Passat variant 2.0tdi Comfortline 110kW	42090
Extra opties af fabriek	Bruto
- Beglazing achter verduisterd (65 %)	321
- Diefstalalarmsysteem met Interieurbeveiliging	375
- Koplamp LED	529
- Metallic-lak	854
- Navigatiemodul Discover Media (voor Audiosysteem)	950
- Rijassistent-systeem Autom. Afstandsregeling (ACC) en	1331
- Spiegelpakket	490
- Stekkerdoos 230V	117
- Winterpakket	303
- Zonnescherm aan Portierruiten achter	117
Consumentenprijs op 18 november 2016	47477

VWE Automotive

Opdrachtnummer : 2171636

Taxatierapport

Pagina: 4

Taxatie

Bijzonderheden:

Omschrijving schade en specificatie herstelkosten
conform bijgevoegde Audatex Calculatie

Consumentenprijs op 18 november 2016

Incl. standaard opties en extra opties af fabriek

EUR 47477

Incl. BTW, incl. BPM

Waarde bij inkoop door een handelaar in Nederland

EUR 23854

Incl. BTW, incl. BPM

Waarde bij inkoop door een handelaar in Nederland

23854

Herstelkosten

11488 -

Aftrek schade (100 %)

11488 -

Waardevermindering

0

**Waarde bij inkoop door een handelaar in Nederland,
minus herstelkosten, minus waardevermindering,
Incl. BTW, incl. BPM**

EUR 12366

Verklaring

Ondergetekende verklaart dat deze taxatie tot stand is gekomen zonder enige partijdigheid of afhankelijkheid jegens de opdrachtgever. Taxaties zijn waarderingen welke niet beogen te zijn/kunnen worden gebruikt als garantie bij verkoop.

Ten behoeve van aangifte BPM heeft dit rapport een geldigheidsduur van één maand.

Gedaan naar beste weten en kunnen te Raalte op 1-3-2018.

Vitex Raalte B.V.



Vitex Raalte B.V.
Postbus 46
8100 AA Raalte
t: 06-22609463

Taxateur :
G. H. Jansen
Register expert (Nivre) ; inschrijfnnummer :00-1516
Register Taxateur VRT (motorvoertuigen) ; inschrijfnnummer :06-218-M

VWE Automotive

Opdrachtnummer : 2171636

Taxatierapport

Pagina: 5

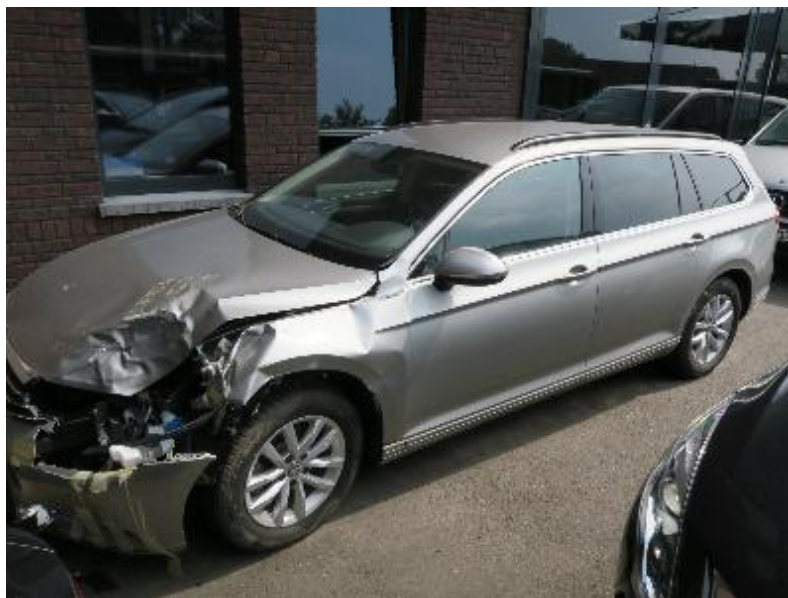

VWE Automotive

Opdrachtnummer : 2171636

Taxatierapport

Pagina: 6



VWE Automotive

Opdrachtnummer : 2171636

Taxatierapport

Pagina: 7

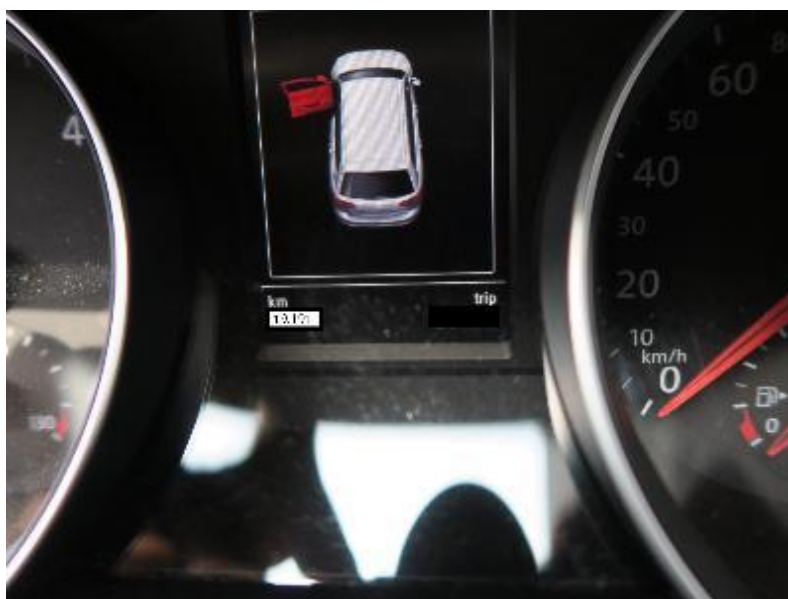

VWE Automotive

Opdrachtnummer : 2171636

Taxatierapport

Pagina: 8



VWE Automotive

Opdrachtnummer : 2171636

Taxatierapport

Pagina: 9



VWE Automotive

Opdrachtnummer : 2171636

Taxatierapport

Pagina: 10



VWE Automotive

Opdrachtnummer : 2171636

Taxatierapport

Pagina: 11



VWE Automotive

Opdrachtnummer : 2171636

Taxatierapport

Pagina: 12



VWE Automotive

Opdrachtnummer : 2171636

Taxatierapport

Pagina: 13



VWE Automotive

Opdrachtnummer : 2171636

Taxatierapport

Pagina: 14



Calculatie reparatiekosten

Schade-expert: Vitex Raalte B.V.
Postbus 46

Dossiernaam: 8100 AA Raalte
2171636

Contactpersoon: Jansen, Gert H.

Aanmaakdatum:

Volgnummer 2493528 20160616142045223

Voertuiggegevens

Fabrikant: Volkswagen

Model: Passat Variant (3G5) 07/2014 -

Uitvoering: Comfortline BlueMotion Tech.

VIN: VOORBEELD03TAXVWE

DAT Europa-Code®: 01 905 115 012 0001

Motor:

Carrosserie:

Transmissie:

Bouwtijd: 5504

Een VIN-bevraging voor de identificatie van het voertuig wordt uitgevoerd

Onderdelen

(Prijsdatum : 03-07-2017)

RC	DVN	Onderdeelnummer	Benaming	Aantal	Prijs per stuk	Totaal-bedrag
V	17197	4G0907697F	POWERMODULE DAGRIJLICHT L.	1	126,65	126,65
V	17655	(3G0971095BR	KABELBOOM BUMPER V.	1	162,05	162,05
V	22601	3G0853331B GRU	SIERLIJST PORTIER V.L.O.	1	38,05	38,05
V	22602	3G0853332B GRU	SIERLIJST PORTIER V.R.O.	1	38,05	38,05
V	40307	3G0864235E	DEMPING SPATBORD L.	1	18,50	18,50
V	42491	3G0810135	LANGSDRAGER WIELKAST V.L.E.	1	76,45	76,45
V	43000	3G0805588N	SLOTSTEUN V.	1	374,00	374,00
V	43310	(3G0853651A FKZ	GRILLE	1	184,45	184,45
V	43711	3G0821021A	SPATBORD V.L.	1	191,65	191,65
V	43757	3G0821141A	STEUN SPATBORD V.L.	1	19,00	19,00
V	43831	3G0805969E	WIELKASTSCHAAL V.L.	1	35,25	35,25
V	43841	3G0805911T	WIELKASTSCHAAL V.L.V.	1	27,55	27,55
V	44210	3G0823031A	MOTORKAP	1	431,50	431,50
V	44251	3G0823301	KLEPSCHARNIER V.L.	1	33,70	33,70
V	44252	3G0823302	KLEPSCHARNIER V.R.	1	33,70	33,70
V	44391	5G1823509C	KLEPGRENDEL	1	63,80	63,80
V	44441	3G0823186B	SLUITBEUGEL V.	1	25,85	25,85
V	44501	3G0863831A	MOTORKAPISOLATIE	1	58,30	58,30
V	44531	5G1823531C	KLEPGRENDELKABEL V.	1	11,60	11,60
V	45360	(5G0955453J	VLOEISTOFRESERVOIR	1	45,35	45,35
V	45611	3G1941773A	KOPLAMP L.	1	768,75	768,75
V	45751		AFZONDERLIJK DEEL NIET LEVERBAAR	1		
V	45753		AFZONDERLIJK DEEL NIET LEVERBAAR	1		
V	45787	3G0998119A	AFDEKPLAAT L.	1	11,30	11,30
V	45791	3G0941119B	KOPLAMP CHROOMPLAAT L.	1	15,25	15,25
V	45797	3G0998119	AFDICHTING L.	1	5,32	5,32
V	45901	3G0941661H	MISTLAMP L.	1	97,95	97,95
V	47157	3G0807217 GRU	BUMPERAFDEKKING V.	1	424,35	424,35
V		3G0898623	BEVESTIGINGSSET BUMPERAFDEKKING V.	1	33,00	33,00
V		D 180KU2A1	2-COMPONENTENLIJM	1	24,75	24,75
V		3G0998493	SET STEUN ULTRASOONSENSOR V.	1	19,10	19,10
V		D 822150A1	BINDMIDDEL KUNSTSTOF	1	22,40	22,40
V		D 00950025	APPLICATOR	1	2,70	2,70
V	47175	(3G0854321 FKZ	AFDEKLIJST L.	1	22,55	22,55
V	47200	(3G0853677 FKZ	VENTILATIEROOSTER MIDDEN	1	38,70	38,70
V	47201	(3G0853665 FKZ	VENTILATIEROOSTER V.L.	1	35,55	35,55
V	47207	3G0807251	VULSTUK BUMPER V.	1	35,35	35,35
V	47223	3G0807177	GELEIDINGSPROFIEL BUMPERAFDEKKING V.L.	1	7,74	7,74
V	47230	3G0807889	GELEIDINGSPROFIEL BUMPER V. MIDDEN	1	29,75	29,75

RC	DVN	Onderdeelnummer	Benaming	Aantal	Prijs per stuk	Totaal-bedrag
V	47231	3G0807049	GELEIDINGSPROFIEL BUMPER V.L.	1	11,70	11,70
V	47233	3G0807109F	BOTSDRAGER V.	1	187,65	187,65
V	47234	3G0807651B	DWARSDRAGER	1	44,25	44,25
V	47303	5Q0919275B GRU	PARKEERHULPSENSOR V.L.E.	1	97,05	97,05
V	47305	5Q0919275B GRU	PARKEERHULPSENSOR V.L.I.	1	97,05	97,05
V	61511	3Q0407151E	DWARSARM V.L.	1	180,40	180,40
V	62011	5Q0407253A	WIELLAGERHUIS V.L.	1	248,00	248,00
V	62511	8V0498625A	WIELNAAF / LAGER V.L.	1	200,20	200,20
V	63011	(3Q0413031BM	SCHOKDEMPER V.L.	1	141,10	141,10
V	65793	561423810	SPOORSTANG L.	1	43,15	43,15
V	65801	(1K0423811K	SPOORSTANGKOP L.	1	58,80	58,80
V	80403	3Q0825236D	GELUIDDEMPING	1	48,50	48,50
V	84321	(3G0121283C	KOELERLUCHTGELEIDING L.	1	10,35	10,35
H			RICHTEN VOORZIJD	* 1	* 0,00	* 0,00

Arbeidsloon

RC	DVN	APN	Benaming	Soort werk	Niveau	AE	Prijs/AE	Totaal-bedrag
I	17393	91 63 15 50	RADAR SENSOR INSTELLEN * BIJKOMEND WERK OMVAT: GRILLE	E	2	6	7,25	43,50
A		27 06 89 50	ACCU LADEN * BIJKOMEND WERK	C	1	1	7,25	7,25
A	20753	64 48 19 00	RAAMSCHACHTAFDICHTING V.L. UITBOUWEN EN INBOUWEN	C	2	3	7,25	21,75
A	20754	64 48 19 00	RAAMSCHACHTAFDICHTING R.E. UITBOUWEN EN INBOUWEN	C	2	3	7,25	21,75
A	22210+	70 59 20 00	DEURBEKLEDINGEN V. BD. UITBOUWEN EN INBOUWEN	C	2	8	7,25	58,00
V	22601	66 21 19 50	SIERLIJST V.L. UITBOUWEN EN INBOUWEN	C	2	1	7,25	7,25
V		66 22 55 00	AFDEKKING PORTIER V.L.O. VERV.	C	2	5	7,25	36,25
V	22602	66 21 19 50	SIERLIJST V.R. UITBOUWEN EN INBOUWEN	C	2	1	7,25	7,25
V		66 22 55 00	AFDEKKING PORTIER V.R.O. VERV.	C	2	5	7,25	36,25
V	23010+	57 11 20 00	DEURGRENEN V. BD. UITBOUWEN EN INBOUWEN	C	2	4	7,25	29,00
A	23110+	66 89 20 50	ACHTERUITKIJKSPIEGEL BD. UITBOUWEN EN INBOUWEN * BIJKOMEND WERK	C	2	8	7,25	58,00
V	42491	50 72 55 00	LANGSDRAGER WIELKAST L.B. VERV. OMVAT: WIELKASTSCHAAL V.L., WIELKASTSCHAAL V.L.V., KLEPSCHARNIER V.L., KLEPGRENDELKABEL V., VULSTUK BUMPER V., GELEIDINGSPROFIEL BUMPER V. MIDDEN, GELEIDINGSPROFIEL BUMPER V.L., BOTSDRAGER V., DWARSDRAGER, GELUIDDEMPING	C	3	23	7,25	166,75
P		51 01 75 50	WIELKAST V.L. HOLTES CONSERVEREN * BIJKOMEND WERK	C	3	1	7,25	7,25
E		50 72 53 00	LANGSDRAGER WIELKAST ONDERDELEN L.B. DEMONTEREN	C	3	19	7,25	137,75
F		50 72 59 00	LANGSDRAGER WIELKAST ONDERDELEN L.B. MONTEREN OMVAT: ONDERDELEN INBOUWEN, ZO NODIG VERVANGEN	C	3	23	7,25	166,75
V	43000	50 38 55 50	SLOTSTEUN V. VERV. * BIJKOMEND WERK OMVAT: KLEPGRENDEL	C	2	5	7,25	36,25
A		87 03 17 00	KOUDEMIDDEL AFTAPPEN+VULLEN	M	2	8	7,25	58,00
I		94 15 16 60	KOPLAMP BD. INSTELLEN * BIJKOMEND WERK	C	2	3	7,25	21,75
T		#01 50 00 00	GFS/GELEIDE FUNCTIE	E	2	6	7,25	43,50
V	43711	50 55 55 50	SPATBORD V.L. VERV. * VERWIJDERD	C	2	1	7,25	7,25
P		51 01 75 50	SPATBORD V.L. HOLTES CONSERVEREN * BIJKOMEND WERK	C	3	1	7,25	7,25
A		50 55 51 50	SPATBORD V.L. AFDICHTEN * BIJKOMEND WERK	C	3	4	7,25	29,00
A	43712	ARBEIDSINSPANNING	SPATBORD V.R. UITBOUWEN EN INBOUWEN * BIJKOMEND WERK	C	2	1	7,25	7,25
P		51 01 75 50	SPATBORD V.R. HOLTES CONSERVEREN * BIJKOMEND WERK	C	3	1	7,25	7,25
V	43757	ARBEIDSINSPANNING	STEUN SPATBORD V.L. UITBOUWEN EN INBOUWEN * BIJKOMEND WERK	C	2	3	7,25	21,75
V	44210	55 22 55 50	AFDEKKING V. VERV. * BIJKOMEND WERK OMVAT: SLUITBEUGEL V., MOTORKAPISOLATIE	C	2	5	7,25	36,25
P		51 01 75 00	AFDEKKING V. HOLTES CONSERVEREN	C	3	4	7,25	29,00
V	44252	55 25 55 53	DEKSELSCHARNIEREN V.R. VERV. * BIJKOMEND WERK	C	2	8	7,25	58,00
V	45360	92 60 55 50	RUITENSPROEIERRESERVOIR VERV. * VERWIJDERD	C	2	3	7,25	21,75

RC	DVN	APN	Benaming	Soort werk	Niveau	AE	Prijs/AE	Totaal- bedrag
A		92 60 19 50	RUITENSPROEIERRESERVOIR UITBOUWEN EN INBOUWEN * BIJKOMEND WERK	C	2	4	7,25	29,00
V	45611	94 15 55 52	KOPLAMP L. VERV. * VERWIJDERD OMVAT: POWERMODULE DAGRIJLICHT L., AFDEKPLAAT L., KOPLAMP CHROOMPLAAT L., AFDICHTING L.	C	2	4	7,25	29,00
V	47157	63 29 55 50	BUMPERAFDEKKING V. VERV. * VERWIJDERD OMVAT: KABELBOOM BUMPER V., MISTLAMP L., VENTILATIEROOSTER MIDDEN, VENTILATIEROOSTER V.L., GELEIDINGSPROFIEL BUMPERAFDEKKING V.L., PARKEERHULPSENSOR V.L.E., PARKEERHULPSENSOR V.L.I.	C	2	16	7,25	116,00
A		63 29 43 50	BUMPERAFDEKKING V. BOREN * PARKEERHULP * BIJKOMEND WERK	C	2	4	7,25	29,00
A		63 29 31 50	BUMPERAFDEKKING V. OMBOUWEN * EXTRA WERK BIJ/VOOR MISTLAMP	C	2	1	7,25	7,25
A		63 29 31 54	BUMPERAFDEKKING V. OMBOUWEN * EXTRA WERK BIJ/VOOR PARKEERHULP	C	2	1	7,25	7,25
V	47329	63 29 41 50	AFDEKKING BUMPER V. HERSTELLEN * 4 STEUN INKLEVEN, VASTZETTEN EN AANDRUKKEN * PARKEERHULP * BIJKOMEND WERK	C	2	4	7,25	29,00
C	60921	ARBEIDSINSPANNING	SCHARNIERAS V.L. VISUEEL CONTROLEREN	M	2	* 5	7,25	36,25
V	61511	ARBEIDSINSPANNING	STUURARM V.L.O. UITBOUWEN EN INBOUWEN * BIJKOMEND WERK	M	2	4	7,25	29,00
V	62011	40 50 55 50	WIELLAGERHUIS V.L. VERV. * VERWIJDERD OMVAT: WIELNAAF / LAGER V.L.	M	2	4	7,25	29,00
A		ARBEIDSINSPANNING	WIELLAGERHUIS V.L. UITBOUWEN EN INBOUWEN * BIJKOMEND WERK	M	2	3	7,25	21,75
V	63011	40 90 19 50	SCHOKDEMPER V.L. UITBOUWEN EN INBOUWEN * BIJKOMEND WERK	M	2	4	7,25	29,00
A		40 85 19 50	VEERPOOT V.L. UITBOUWEN EN INBOUWEN * BIJKOMEND WERK	M	2	10	7,25	72,50
A		46 14 19 50	REMANKERPLAAT V.L. UITBOUWEN EN INBOUWEN * BIJKOMEND WERK	M	2	6	7,25	43,50
A		46 50 19 50	REMSCHIJF V.L. UITBOUWEN EN INBOUWEN * BIJKOMEND WERK	M	2	1	7,25	7,25
C	65000	ARBEIDSINSPANNING	STUURINRICHTING VISUEEL CONTROLEREN	M	2	* 10	7,25	72,50
V	65793	48 79 19 50	SPOORSTANG V.L. UITBOUWEN EN INBOUWEN * BIJKOMEND WERK OMVAT: SPOORSTANGKOP L.	M	2	5	7,25	36,25
U		44 95 03 00	VOERTUIG V. + A. UITLIJNEN * CONFORM REPARATIE	M	2	13	7,25	94,25
I		44 88 15 50	SPOOR VOORWIELEN INSTELLEN * BIJKOMEND WERK	M	2	3	7,25	21,75
V	84321	19 24 19 50	LUCHTGELEIDING V.L. UITBOUWEN EN INBOUWEN * BIJKOMEND WERK	C	2	1	7,25	7,25
H	20111	57 51 63 00	PORTIER V.L. UITDEUKEN	C	3	* 10	7,25	72,50
H	40571	51 37 63 00	SCHARNIERSTIJL L. UITDEUKEN	C	3	* 10	7,25	72,50
H	41871	ARBEIDSINSPANNING	DEKPLAAT LANGSDRAGER L. RICHTEN	C	3	* 20	7,25	145,00
H	43712	50 55 63 00	SPATBORD V.R. UITDEUKEN	C	3	* 10	7,25	72,50
H			RICHTEN VOORZIJDE	C	* 1	* 40	7,25	290,00
H			RICTBANK AANPASSEN / VOERT. OP/AF	C	* 1	* 20	7,25	145,00

Spuitwerkzaamheden

Spuitmethode: Eurolak | Laktype: Metallic (2-laags)

Spuit-niveau	DVN	Niveau	Benaming	Materiaal-punten	Materiaal-kosten	AE	Arbeids-loon	Totaal-bedrag
		WERKINSPANNING	VOORBEREIDING V. LAKWERK			17,00	136,00	136,00
		WERKINSPANNING	VOORBEREIDING V. LAKWERK TOESLAG V. KUNSTSTOFDELEN			5,00	40,00	40,00
2	20111	REPARATIE	PORTIER V.L.	23	56,58	16,00	128,00	184,58
1	20112	OPPERVLAK	PORTIER V.R.	19	46,74	8,00	64,00	110,74
3	22601	NW.DEEL-K-V	SIERLIJST PORTIER V.L. *DEEL VERWIJDERD	1	2,46	3,00	24,00	26,46
3	22602	NW.DEEL-K-V	SIERLIJST PORTIER V.R. *DEEL VERWIJDERD	1	2,46	3,00	24,00	26,46
2		REPARATIE	SCHARNIERSTIJL L.	6	14,76	9,00	72,00	86,76
1		INT. DEEL	LANGSDRAGER V.L.	5	12,30	5,00	40,00	52,30

Spuit-niveau	DVN	Niveau	Benaming	Materiaal-punten	Materiaalkosten	AE	Arbeidsloon	Totaalbedrag
1	42491	INT. DEEL	LANGSDRAGER WIELKAST L.B.	4	9,84	4,00	32,00	41,84
4	43711	NW.DEEL-M	SPATBORD V.L. *DEEL VERWIJDERD	14	34,44	9,00	72,00	106,44
2	43712	REPARATIE	SPATBORD V.R.	8	19,68	10,00	80,00	99,68
1	43757	INT. DEEL	STEUN SPATBORD V.L.	1	2,46	4,00	32,00	34,46
4	44210	NW.DEEL-M	AFDEKKING V. *DEEL VERWIJDERD	79	194,34	26,00	208,00	402,34
3	47157	NW.DEEL-K-V	BUMPERAFDEKKING V. *DEEL VERWIJDERD	35	86,10	10,00	80,00	166,10
3	47303	NW.DEEL-K-V	SENSOR / STEUN PARKEERHULP V.L.E. *DEEL VERWIJDERD	1	2,46	1,50	12,00	14,46
3	47305	NW.DEEL-K-V	SENSOR PARKEERHULP V.L. *DEEL VERWIJDERD	1	2,46	1,50	12,00	14,46

Samenvatting

Somoverzicht onderdelen

	Totaalbedrag
Volgens stuklijst (totaal onderdelenprijzen)	4.958,16
+ 2,00% Toeslag kleinmateriaal	99,16
Totaalbedrag	5.057,32

Somoverzicht arbeidsloon (1 uur = 10 AE)

	AE	Uur	Prijs/uur	Totaalbedrag
Carross. 1	61	6,10	72,50	442,25
Carross. 2	102	10,20	72,50	739,50
Carross. 3	126	12,60	72,50	913,50
Elektr. 2	12	1,20	72,50	87,00
Mechan. 2	76	7,60	72,50	551,00
Totaalbedrag van alle arbeidsloon	377	37,70		2.733,25

Somoverzicht spuitwerkzaamheden

Arbeidsloon (1 uur = 10 AE)

	AE	Uur	Prijs/uur	Totaalbedrag
Som van het arbeidsloon	132,00	13,20	80,00	1.056,00

Materiaal

	Som materiaal-punten	Prijs per materiaal-punt	Totaalbedrag
Oppervlak	29	2,46	71,34
Herstellen	37	2,46	91,02
Nieuw onderdeel	132	2,46	324,72
constante			30,00
constante-K			13,90
Som van het spuitmateriaal			530,98

Vorbereidingstijd plaatwerk tot 100 %
 Vorbereidingstijd kunststof 100 %
 Materiaalindex tot 100 %

Totaalbedrag spuitwerkzaamheden

	Totaalbedrag
Som van het arbeidsloon	1.056,00
Som van het spuitmateriaal	530,98
Totaalbedrag spuitwerkzaamheden	1.586,98

Somoverzicht toe- /afslagen

	Totaalbedrag
Milieukosten	117,08
Totaalbedrag	117,08

Totaalbedragen

	Totaalbedrag
Totaalbedrag onderdelen	5.057,32
Totaalbedrag arbeidsloon	2.733,25
Totaalbedrag spuitwerkzaamheden	1.586,98
Totaalbedrag toe- /afslagen	117,08
Reparatiekosten netto	9.494,63
BTW (21,00%)	1.993,87
Reparatiekosten bruto	11.488,50

Alle bedragen in EUR

Legenda

= Verwachte tijd: (nog) geen fabrikantgegevens
 (= Onderdeelnummer niet voor bestelling geschikt
) = Laatste adviesprijs, door de fabrikant niet meer leverbaar
 » = Uitbesteed werk
 d = Prijs van DMS

+ = Nieuwe positie uit reparatielogica
 * = Handmatige invoer door gebruiker
 ! = De prijs wordt afgeleid van de prijs van een ander land middels een omrekening
 A = Tijd volgens uitdeukformule
 T = Technische controle



Koerslijst berekeningen

27-2-2018



De BPM specialisten van Vitex Raalte berekenen voor u de meest voordelige koerslijst handelswaarde.



€ 23.855,00



€ 23.856,00



€ 23.854,00



€ 23.856,00



Advertenties 27-2-2018

geen foto

€ **Volkswagen Passat** | [Navigatie](#) | [Clim...](#)

Bouwjaar: -2016 Km.stand:
Benzine, 1.395 cc, Handgeschakeld, Stationwagon, Zilver, 5-deurs.

Vitex: test advertentie
Bron: Dealer Site, AutoTrader, AutoWereld.nl, Handelsprijzen, DasWeltAuto.nl

geen foto

€ **Volkswagen Passat** **COMFORTLINE**

Bouwjaar: -2016 Km.stand:
Diesel, 1.598 cc, Handgeschakeld, Stationwagon, Grijs, 5-deurs.

Vitex: test advertentie
Bron: Dealer Site, AutoWereld.nl, Autokopen.nl, Nederland Mobiel, Handelsprijzen, FinancialLease, DasWeltAuto.nl

geen foto

€ **Volkswagen Passat** **Comfortline**

Bouwjaar: -2016 Km.stand:
Benzine, 1.395 cc, Handgeschakeld, Stationwagon, Zwart, 5-deurs.

Vitex: test advertentie
Bron: AutoTrader, Nederland Mobiel, FinancialLease, Financiële Lease

geen foto

€ **Volkswagen Passat** **Comfortline ...**

Bouwjaar: -2016 Km.stand:
Diesel, 1.598 cc, Handgeschakeld, Stationwagon, Grijs, 5-deurs.

Vitex: test advertentie
Bron: Dealer Site, AutoTrader, AutoWereld.nl, Nederland Mobiel, Handelsprijzen, AutoVoorU.nl, FinancialLease, Financiële Lease, DasWeltAuto.nl